

Organiza



Con la financiación de



GOBIERNO DE ESPAÑA

MINISTERIO DE FOMENTO

SECRETARÍA GENERAL DE TRANSPORTES

DIRECCIÓN GENERAL DE TRANSPORTE TERRESTRE

5 de julio de 2016

# Jornada Técnica Logística del e-commerce

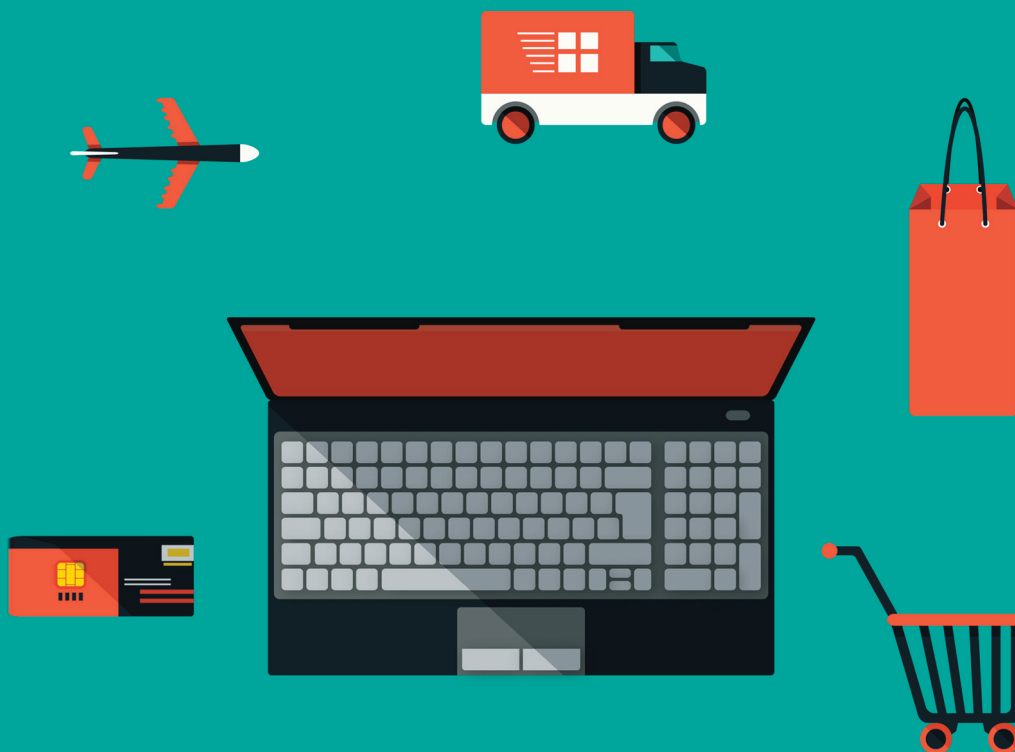

Centro de Excelencia Empresarial CEXCO  
Avenida de Europa, 10  
Coslada (Madrid)



Colaboran



EXCELENCIA EMPRESARIAL EN LOGÍSTICA Y TRANSPORTE



# Jornada Técnica La Logística del e-commerce



5 de julio de 2016  
Centro de Excelencia Empresarial de Coslada CEXCO  
Avenida de Europa, 10 Coslada (Madrid)

Con la financiación de



[Más información e inscripciones](#)

El auge del comercio electrónico tiene una implicación directa en la gestión de la cadena de suministro generando necesidades específicas desde el punto de vista logístico y que representa una serie de oportunidades de desarrollo e innovación del servicio B2C en el sector logístico. Es necesario hacer rentables las operaciones de las empresas que desean hacer llegar sus productos y servicios a clientes que se encuentran en cualquier parte del mundo. Por ello las empresas deben de estar preparadas para atender al cliente venga de donde venga, siendo necesario abrir ventanas, considerando la omnicanalidad una opción necesaria.

**9:00**      **Acreditaciones**

**9:30**      **Bienvenida y presentación de la jornada**

*Ramón García, Director Gerente de CITET*

**9:45**      **La Logística de E-commerce: Retos y Oportunidades**

*Ramón García, Director Gerente de CITET*

**10:15**      **Plataforma Wonder "Estándar para la Identificación Unitaria de Bultos, para garantizar la trazabilidad y comunicación entre los agentes que participan en el transporte de mercancías"**

La Plataforma WONDER es un innovador sistema Estándar para la Identificación Unitaria de Bultos, que supone un nuevo medio para garantizar la trazabilidad y comunicación entre los agentes que participan en el transporte de mercancías. CITET gestionará la Plataforma WONDER, con el objetivo de agilizar el intercambio de paquetes y de información entre cargadores, operadores y transportistas a lo largo de toda la cadena de suministro.  
*Santiago Pardo, Director del Proyecto Wonder*

**10:45**      **Quedar para acertar**

El e-commerce empuja el crecimiento del sector, obligando a visitar muchos domicilios particulares. Entregas más difíciles a un tipo de cliente poco favorable a pagar por ellas. Solo optimizando y automatizando al máximo es posible ser competitivo en este nuevo entorno

*Enrique Sánchez-Prieto, CEO de Crambo*

**11:15**      **Pausa Café**

**11:45**      **Logística del e-commerce**

*Jose Maria Toro, Director Comercial de Fieldeas*

**12:15**      **Taller de Transformación Digital**

*Carlos Palou, CEO de CD2 Servicios Profesionales*

**13:00**      **Mesa Redonda: Retos Logísticos en la Era del e-commerce**

**13:45**      **Panel de Preguntas**

**13:50**      **Cierre de la Jornada**

*Santiago Mallo, Subdirector de UNO*